

DATENBLATT VECTRON CONTACTS

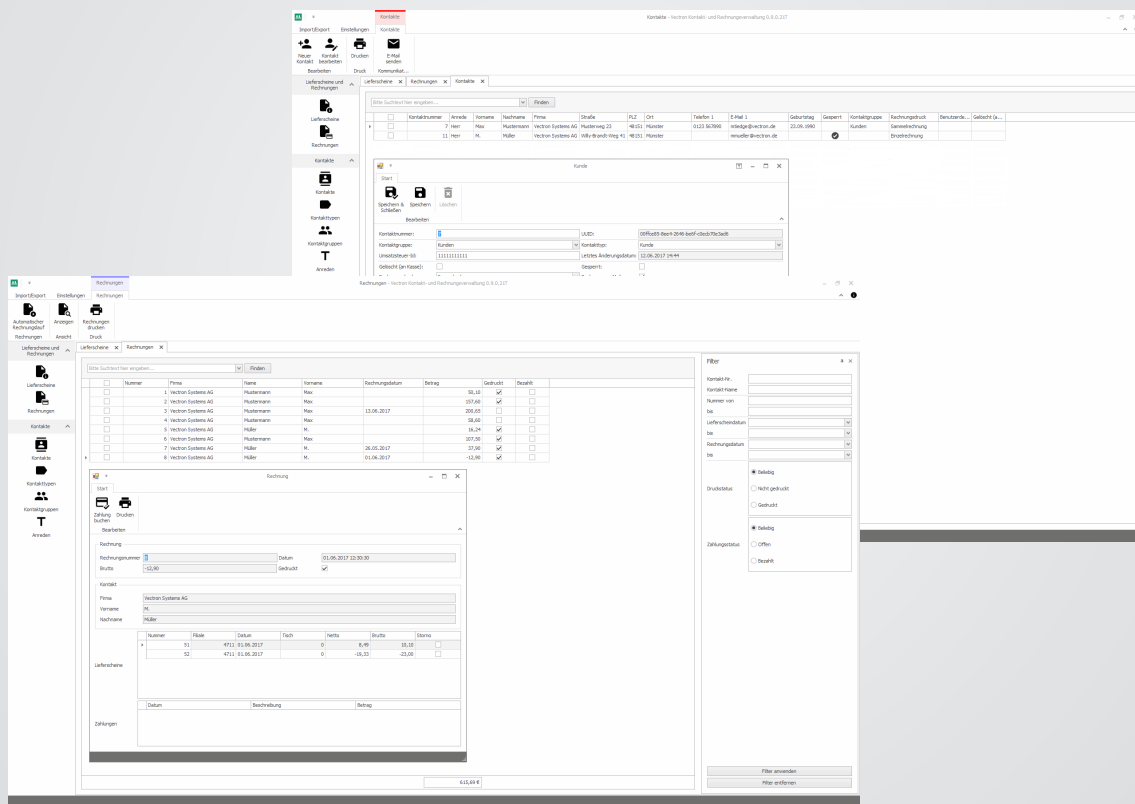

VECTRON

Eigenschaften

Vectron Contacts vereint als zentrales Verwaltungsprogramm sowohl eine Kontakt- als auch eine Rechnungsverwaltung für Vectron-Kassensysteme. Über eine bidirektionale Datenschnittstelle zum Vectron Commander werden Daten an das Kassensystem gesendet bzw. vom Kassensystem empfangen.

Der volle Leistungsumfang von Vectron Contacts kann mit den Versionen der Vectron-POS-Software ab 6.1.10.0 und des Vectron Commanders ab 7.7.7.2 genutzt werden.

DATENBLATT VECTRON CONTACTS

Kontaktverwaltung

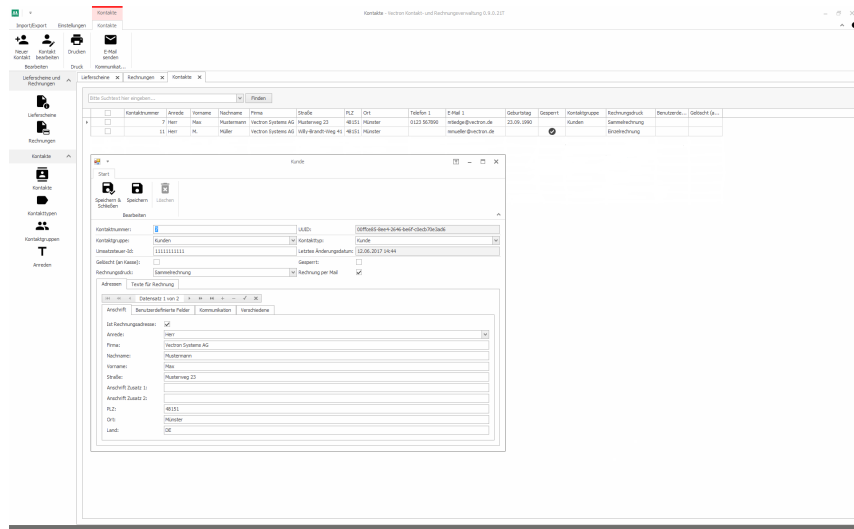

Mit der Kontaktverwaltung kann ein zentraler Kontakt- bzw. Kundenstamm mit zahlreichen Einstellungen erstellt werden. Die Einrichtung von Programmverweisen im Vectron Commander (Stammdatenkasse) ermöglicht die filialübergreifende Verteilung an alle angeschlossenen Kassensysteme.

Rechnungsverwaltung

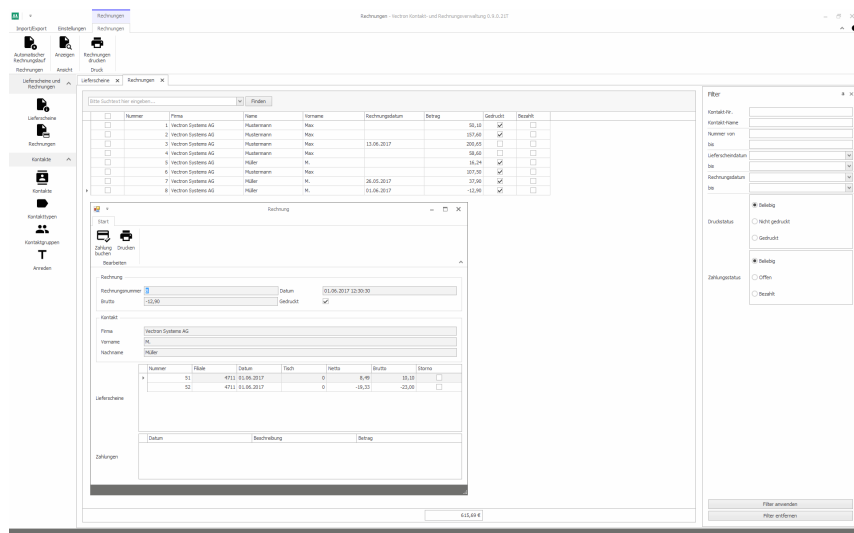

An den Kassen erzeugte Lieferscheine werden im Zuge des Lesungsexports im Vectron Commander an Vectron Contacts übergeben und gespeichert. Aus den empfangenen Lieferscheinen können Einzel- oder Sammelrechnungen erstellt werden, die sich entweder in gedruckter Form oder als E-Mail versenden lassen. Diverse Filtermöglichkeiten optimieren die Sicht auf Rechnungsdaten im Bearbeitungszeitraum.

Systemvoraussetzungen

Systemvoraussetzungen Hardware

Installation auf jedem handelsüblichen PC möglich

Mindestanforderung 1,5 GHz DualCore, 4 GB RAM, 10 GB freier Festplattenspeicher

VCom L-Hardlock für Produktivbetrieb

T-Hardlock zum Test von Vectron Contacts ohne Lizenzierung

Systemvoraussetzungen Software

Microsoft-Betriebssystem ab Windows 7 (64 Bit)

Microsoft .NET Framework 4.6.1 (wird bei der Installation von Vectron Contacts automatisch mit installiert)

Microsoft Express (LocalDB) Datenbank Server (wird bei der Installation von Vectron Contacts automatisch mit installiert)

VPOS-Version ab 6.1.10.0 und VCom-Version ab 7.7.7.2

Funktionsumfang

Funktionsumfang Kontaktverwaltung

Kontakte anlegen, bearbeiten und löschen

Kontaktliste drucken

E-Mails an Kontakte versenden

Anlegen und Verwalten von Anreden, Kontakttypen und Kontaktgruppen

Automatischer und manueller Import aus Lesungsdaten

Manueller Import aus CSV-Datei von externen Programmen

Automatischer und manueller Export für Vectron-Kassensysteme

Verwalten von Rechnungs- und Lieferadressen

Funktionsumfang Rechnungsverwaltung

Rechnungen aus Lieferscheinen erzeugen und anzeigen

Rechnungen drucken

Rechnungen per E-Mail versenden

Nachträgliche Kontaktzuordnung

Automatischer Rechnungslauf entsprechend Filterung und Rechnungsselektion

Zahlungseingänge für Rechnungen buchen

Allgemeine und kontaktspezifische Rechnungstexte

Layoutdesigner für Listen, Lieferscheine und Rechnungen

Verwalten vom E-Mail-Server und E-Mail-Texten für den automatischen Versand



Hinweis zur Verwendung in Österreich

Entsprechend der rechtlichen Anforderungen gemäß Registrierkassen-Sicherheitsverordnung (RKSv) darf Vectron Contacts ausschließlich im Rahmen des bargeldlosen Zahlungsverkehrs verwendet werden, da kein Anschluss an eine Sicherheitseinrichtung vorgesehen ist.